

# Les bénéfices de l'ostéopathie dans le traitement de la mucoviscidose



Emmanuel HARDY  
Kinésithérapeute, ostéopathe au CHU de Rouen  
CRCM Pédiatrie et Adultes

# L'ostéopathie

- Historique



Andrew Taylor STILL

19<sup>ème</sup> siècle

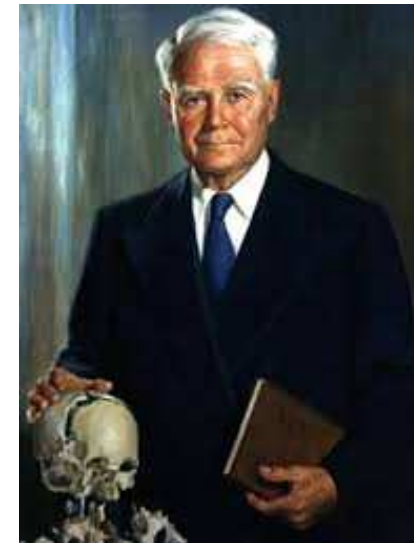

William Garner SUTHERLAND

# L'ostéopathie

- Définition

L'ostéopathie est une thérapie **manuelle** basée sur l'**anatomie** et le **mouvement** qui traite un **symptôme**.

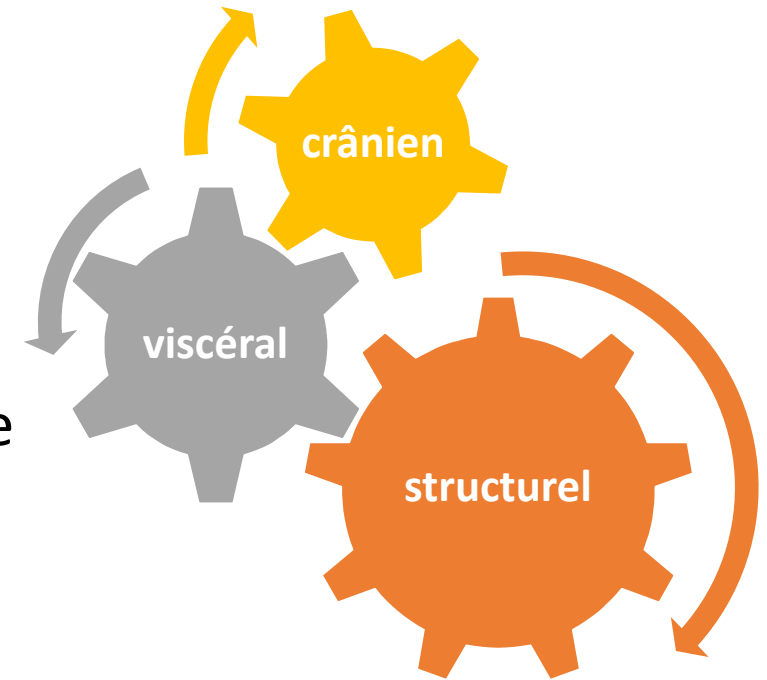

# L'ostéopathie

Trois axes de travail :

- Le structurel
- Le viscéral
- Le crânien



# L'ostéopathie

Troubles cliniques :

- douleurs structurelles du squelette
- douleurs viscérales
- régulations crâniennes
- stress, anxiété, troubles du sommeil
- pleurs du nourrisson



# L'ostéopathie dans le cadre du CRCM

Déroulement d'une séance :

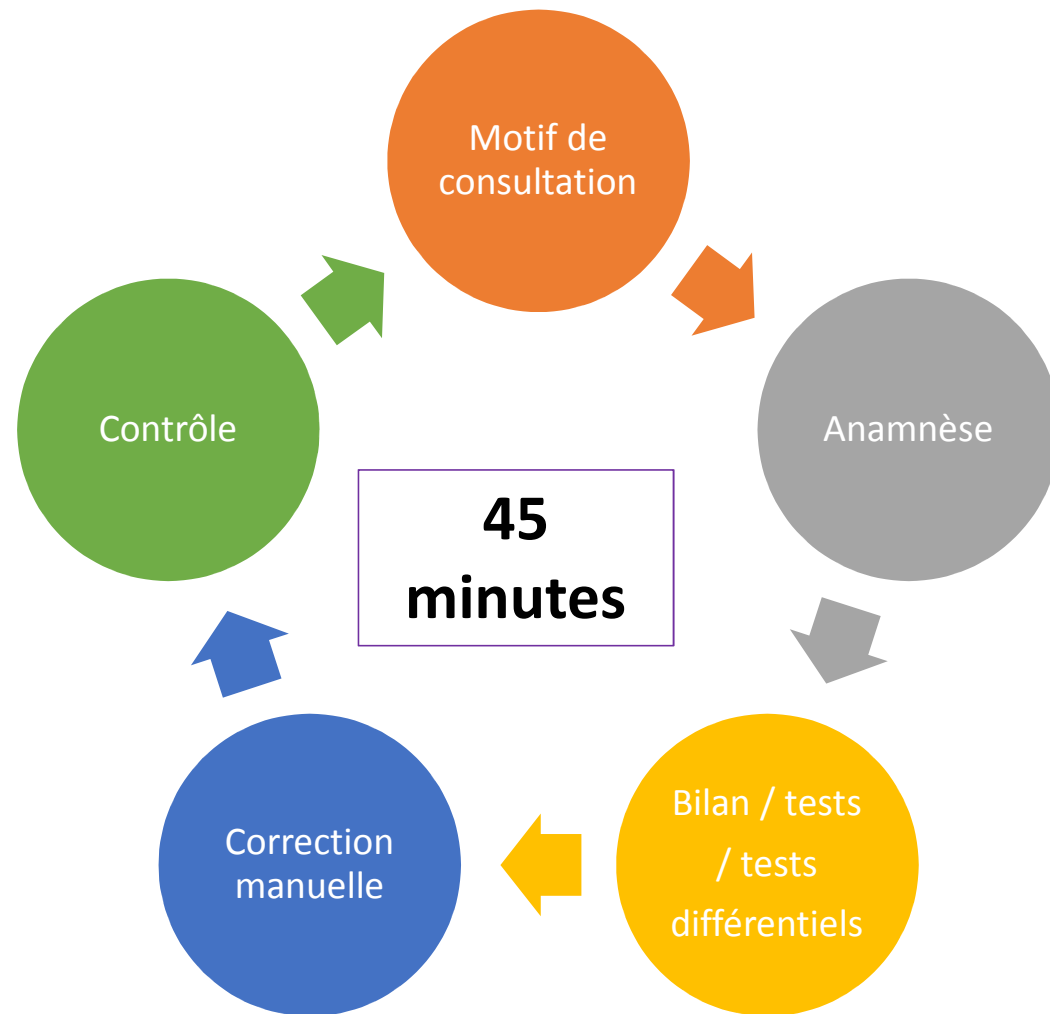

# L'ostéopathie dans le cadre du CRCM

Bilan de l'activité sur douze mois :

- 85 séances
- 44 patients (11 en pédiatrie, 33 adultes)

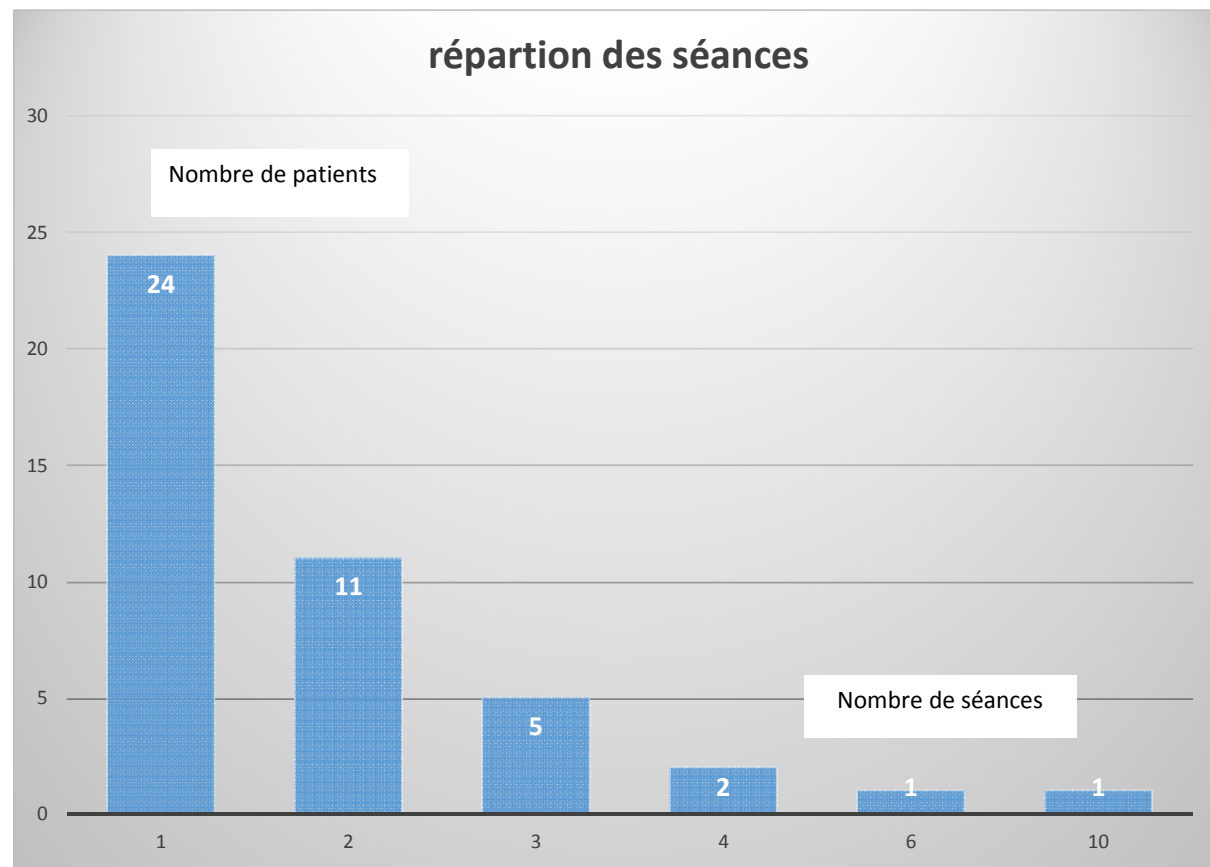

# L'ostéopathie dans le cadre du CRCM

Les difficultés à lever :

- les réticences du secteur sanitaire hospitalier
- l'organisation des consultations
- l'organisation du temps de travail du praticien
- l'inscription de l'ostéopathie dans le parcours de soin





# L'ostéopathie

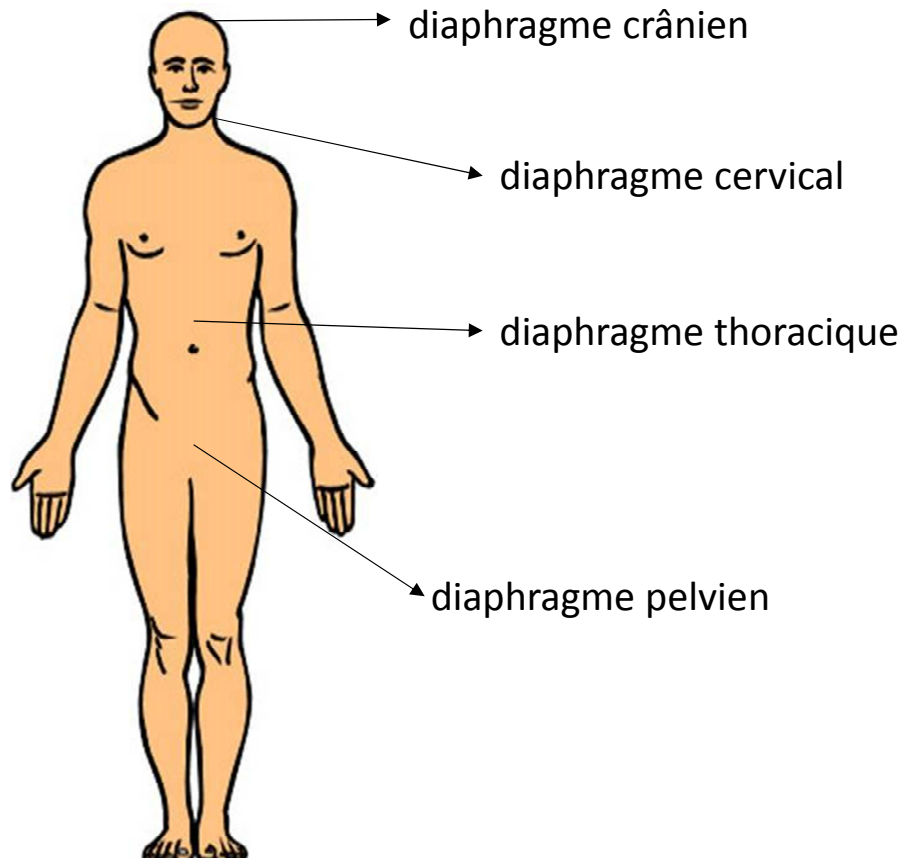

Fonction respiratoire

# L'ostéopathie dans le cadre du CRCM

## Évaluation de l'effet de la séance sur la douleur

### MOYENNE ATTÉNUATION DE LA DOULEUR

■ Douleur résiduelle ■ moyenne bénéfice sur D

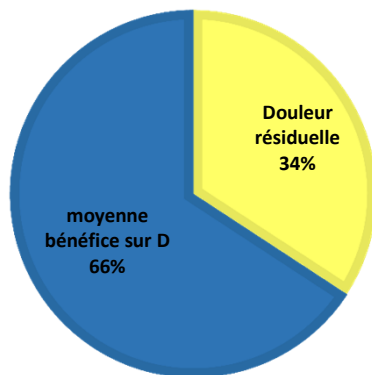

### Évaluation de la séance sur échelle de la douleur

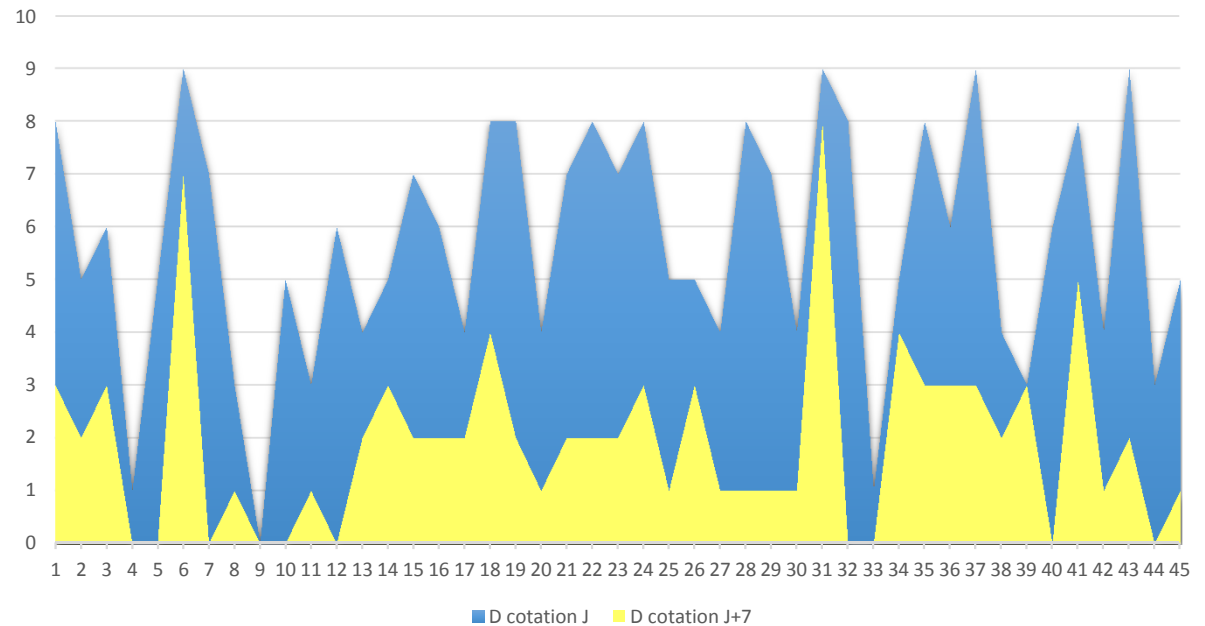

Établi sur 45 séances, par une évaluation patient sur échelle de 1 à 10, à J et J+7

# L'ostéopathie dans le cadre du CRCM

## Évaluation de l'effet de la séance sur l'inconfort

### MOYENNE ATTÉNUATION DE L'INCONFORT

■ Inconfort résiduel ■ moyenne bénéfice sur I

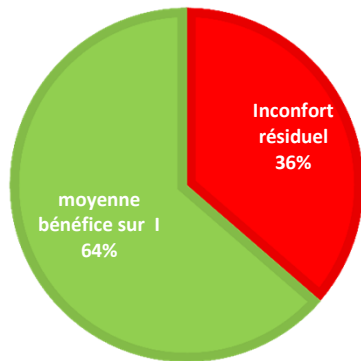

### Évaluation de la séance sur l'inconfort

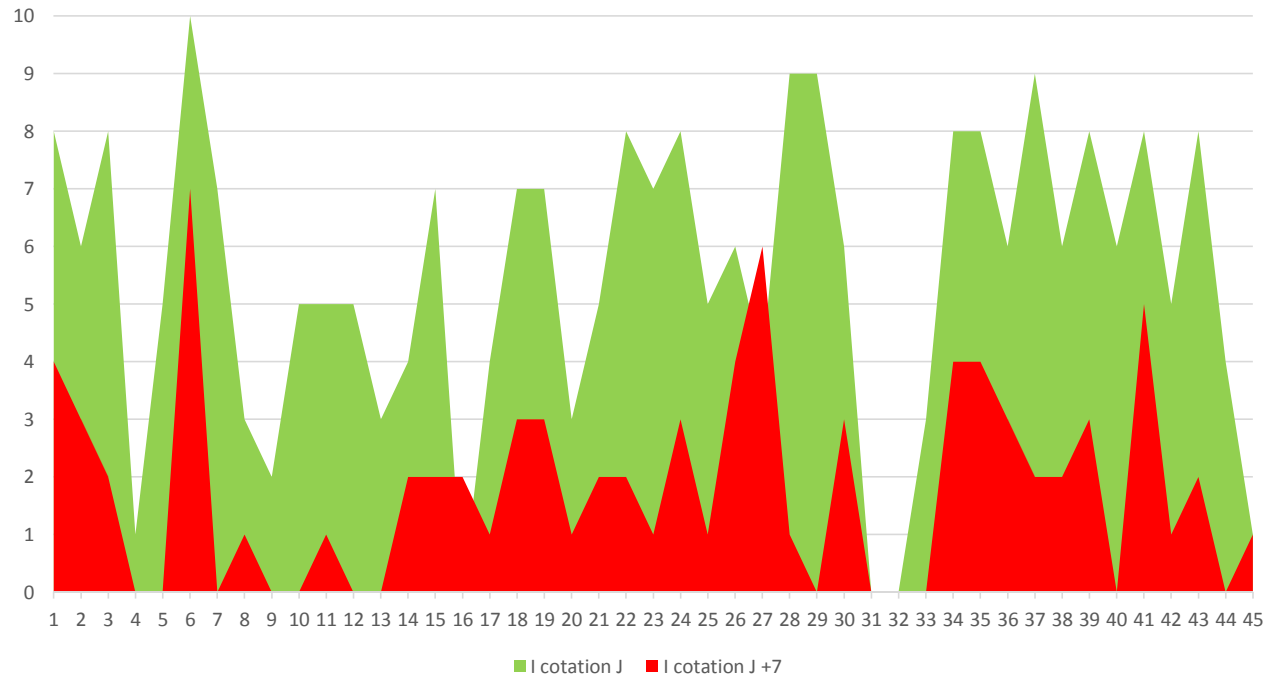

Établi sur 45 séances, par une évaluation patient sur échelle de 1 à 10, à J et J+7

# L'ostéopathie dans le cadre du CRCM

Synthèse :

L'ostéopathie est une thérapie **manuelle**

Elle ne se **substitue pas** à la médecine

Elle apporte un réel **bénéfice** au patient

Sa pratique peut s'adapter à **tous**



© Can Stock Photo